



Congreso Nacional del Medio Ambiente (Conama 2012)  
Madrid del 26 al 30 de noviembre de 2012



Laura Rodríguez Zugasti  
Responsable del MSC para España y Portugal

**Marine Stewardship Council**

**La certificación MSC:  
herramienta de gestión sostenible de  
los recursos pesqueros**

Colabora:



**¿MSC?**

Marine Stewardship Council

A large school of fish swimming in clear blue water, viewed from below. The fish are densely packed and appear to be of various species, including some with prominent dorsal fins. The water is bright and clear, suggesting a healthy marine environment.

**Nuestra misión es la de que los océanos del mundo estén llenos de vida y que los recursos pesqueros estén protegidos, tanto para nuestra generación como para las generaciones futuras**

# ¿COMO?



Estándar para pesquerías



Estándar cadena de custodia

# ¿COMO?



# MSC por el Mundo

120 empleados esparcidos por 14 oficinas por todo el mundo



# Las pesquerías certificadas 2002





# Las pesquerías certificadas

## 2005



# Las pesquerías certificadas 2008



# Las pesquerías certificadas 2010



# Las pesquerías certificadas

2012 – 288 pesquerías en el programa,  
186 están ya certificadas



# Más de 17.000 productos con la ecoetiqueta y más de 2.000 empresas certificadas



Carrefour Discount

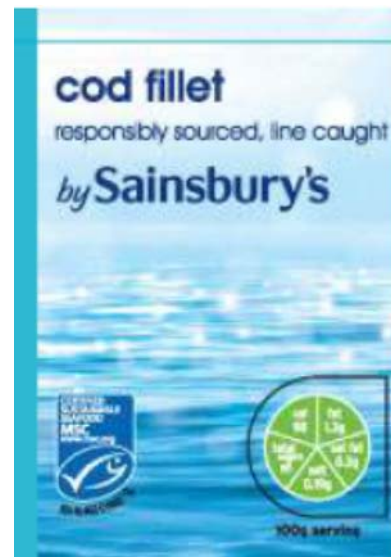

# Elementos del Programa MSC



Estándar para pesquerías



ena de

# ¿Cuales son los principios del estándar?



## Estado del stock

La población de la **especie objetivo** está en un estado biológico sano y sostenible en el que se asegura la reproducción



## Impacto en el ecosistema

La actividad de pesca no amenaza el **ecosistema marino** en el que opera (biodiversidad, capturas accesorias, habitats..)



## Sistema de gestión

La pesquería está **gestionada de manera eficaz** y adecuada para asegurar la sostenibilidad a largo plazo.

# Estándar de pesquerías MSC

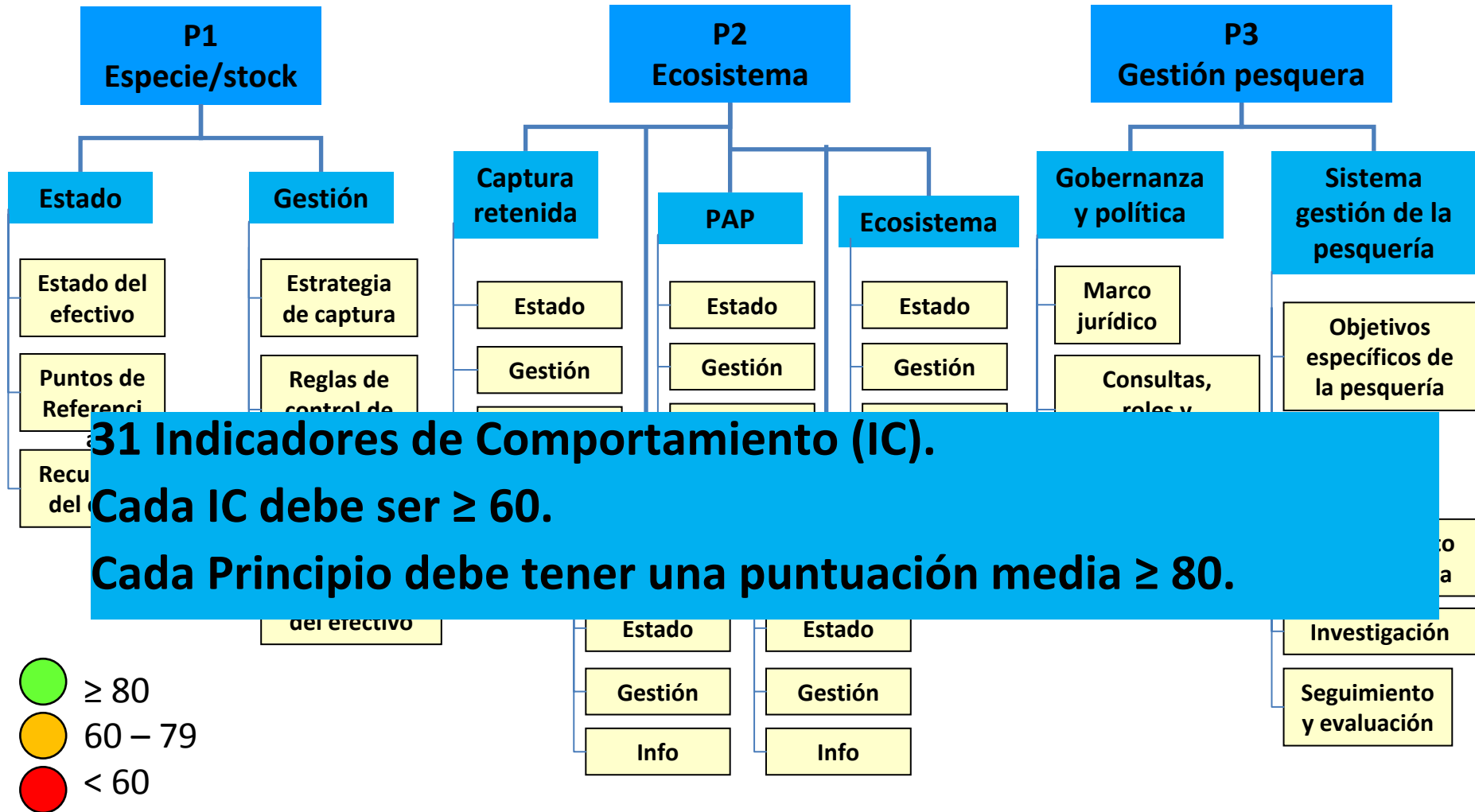



# Teoría del Cambio

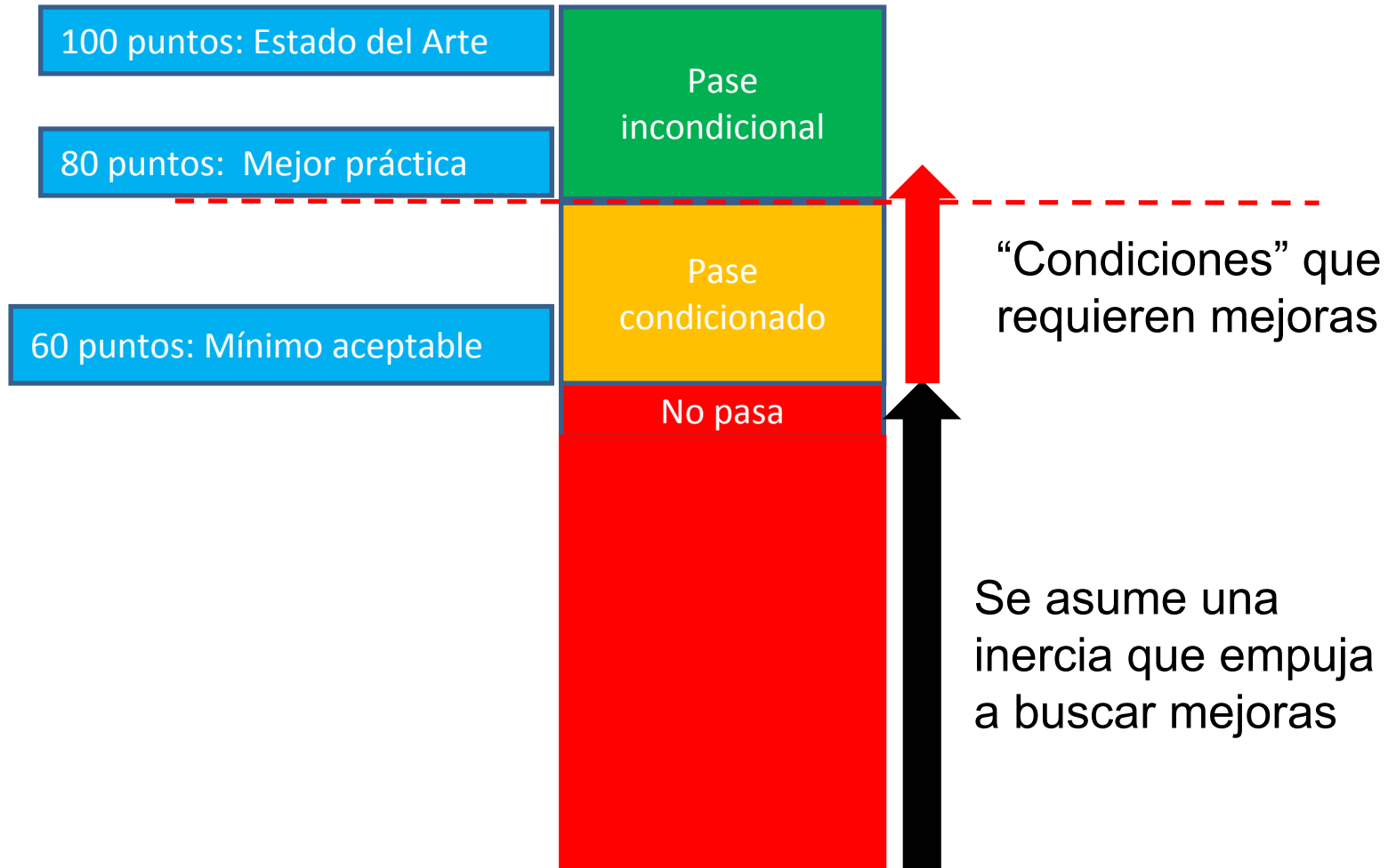

---

## Estudio de impacto

---



Estudio “La ecoetiqueta proporciona a los consumidores de productos del mar información fiable sobre la salud de las poblaciones de peces”. MSC, 2012.

- Certificados (N=30) vs. No certificados (N=120)
- La causalidad no ha podido ser evaluada

Certificados: **45%** de aumento en 10 años

No certificados: **9%** de aumento

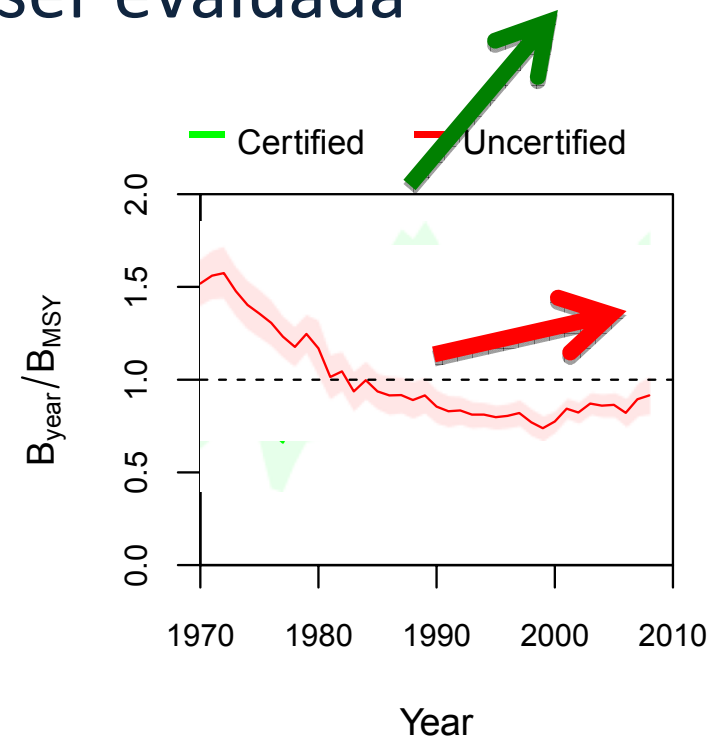

# Certificadores Independientes

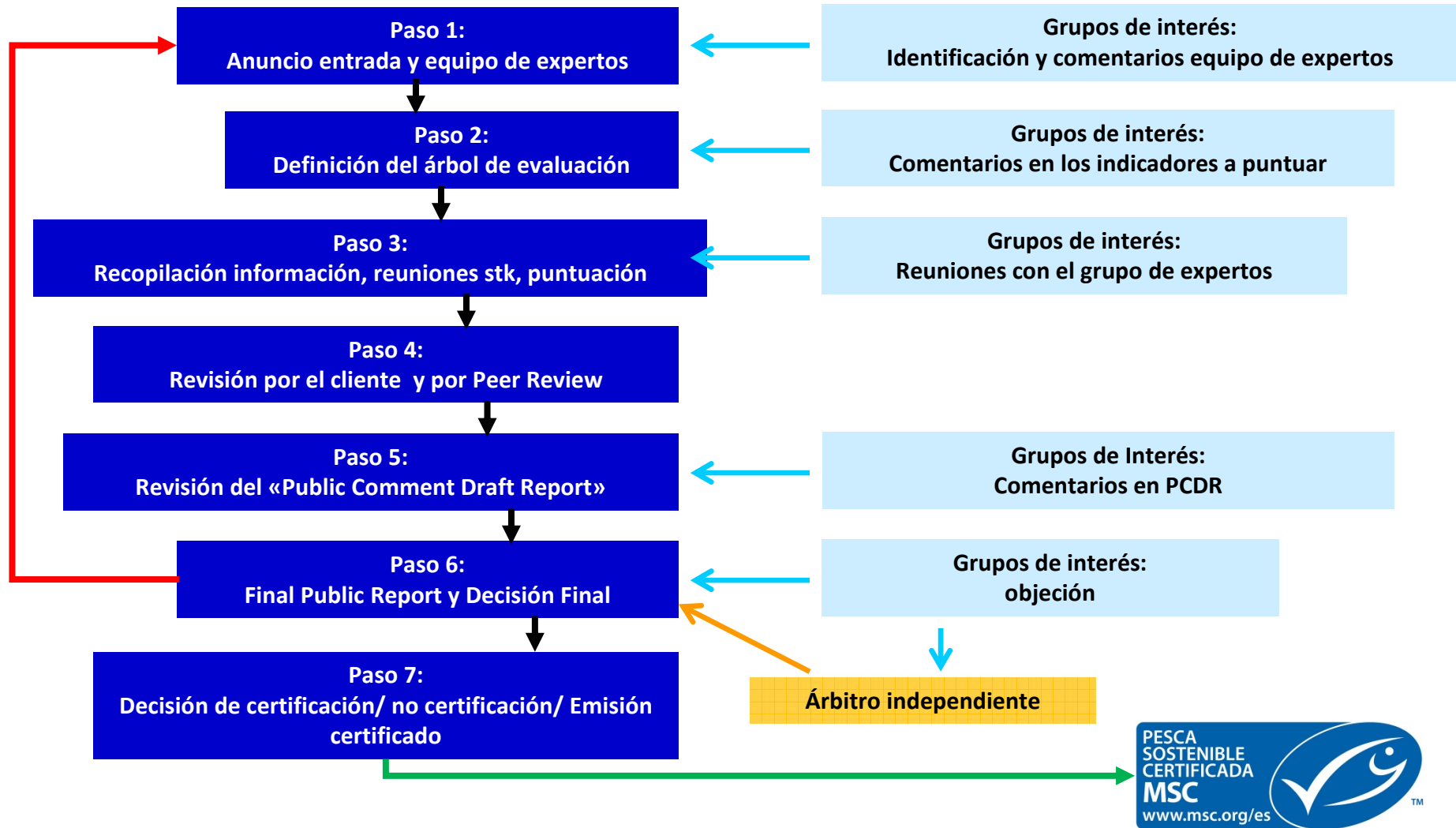

# Elementos del Programa MSC



Estándar



Estándar cadena de custodia

## ¿Quién lo necesita?



La empresa que que adquiere y vende un producto del mar con certificación MSC y este no se encuentra en su empaquetado final.



No necesita cadena de custodia la empresa que compra productos pre-empaquetados, listos para su consumo, suministrados con la ecoetiqueta MSC y que no vayan a ser abiertos o re-etiquetados de ninguna forma antes de su venta; o si la empresa que compra pescado MSC no desea utilizar su ecoetiqueta cuando lo pone a la venta o promociona su empresa o sus productos.

¿Y en  
ESPAÑA

?

# Pesquerías en el programa

**8**

pesquerías en el programa:

**1**

pesquería certificada

**7**

Pesquerías en evaluación

# Pescafría – Pesquera Rodriguez (Bacalao Mar de Barents)







Cofradía de Bueu (Navajas)



Cooperativa Ria de Arosa (Almejas y Berberechos)



**AGARBA (Bacalao del Mar de Barents)**



Grupo Regal (merluza)

# Cadena de Custodia

## 45

Empresas españolas certificadas: Salica, Consorcio, Isabel, Jealsa, Ecuris, Frinsa, Freiremar, Yurrita, Vensy, Cusumano, Conservas Pérez la Fuente, Thenaissie Provote, Conservas Dentici, Friuniión, Atunes del Maresme, Marfrio, Iberconsa, Hijos de José Serrats, Coper, Conservas del Noroeste, Conservas Orbe, Lumar Natural Foods, Tunamar, Eurocaviar, Conservas Revuelta, Comercial Bacaladera, Naturex, Sistemas Britor...



# Cadena de Custodia

## 15

Cadenas de distribución: Lidl, Aldi, El Corte Ingles, Eroski, Alcampo, Carrefour, Bon Preu, Condis, Consum, Día, El Árbol, Miquel Alimentació, Simply Sabeco y Sorli.



**¿Por qué  
MSC?**

- ✓ **Programa independiente**
- ✓ **Análisis pesquería por pesquería**
- ✓ **Alcance global**
- ✓ **Abierto a los grupos de interés y en permanente mejora**
- ✓ **Mayor credibilidad**
- ✓ **Programa eficaz para la gestión sostenible de los recursos**



A large school of fish, likely sardines or anchovies, swimming in clear blue water. The fish are densely packed and viewed from below, creating a sense of depth and movement. The lighting is bright, suggesting sunlight filtering through the water.

**POR UN FUTURO LLENO DE PECES**



---

# GRACIAS

**Contacto:**

**Laura Rodríguez –  
[laura.rodriguez@msc.org](mailto:laura.rodriguez@msc.org)**

**Responsable MSC para España y  
Portugal**

---

**Más información: [www.msc.org/es](http://www.msc.org/es)  
Búscanos en facebook y twitter  
**@MSCenEspana****