



**Soluciones innovadoras en cuantificación y movilización de
los productos forestales**

Experiencias de consumo de proximidad



Presentación

- **Agresta** es una **consultora ambiental** especializada en el sector forestal, ingeniería en el medio natural y estudios de impacto ambiental.
- Empresa de ámbito nacional. Disponemos oficinas en 5 CC.AA. y trabajamos en todo el territorio.
- Contamos con un equipo multidisciplinar de 30 profesionales.
- Nuestras líneas de trabajo:
 - Sistemas de Información Geográfica
 - Aplicaciones Forestales con Tecnología LIDAR
 - Consultoría en Carbono
 - Ordenación del Territorio
 - Ordenación de Montes
 - Ingeniería del Medio Natural
 - Medio Ambiente
 - Propiedad Forestal
 - Gestión Forestal Aplicada



- Nuestros clientes:
 - Administraciones públicas
 - Empresas y asociaciones de propietarios forestales
 - Grandes empresas relacionadas con el medio ambiente
 - Universidades y Centros de Investigación
 - Organismos Multilaterales y Gobiernos estatales



Trabajamos con madera!!

Producto
renovable

Lucha contra
el cambio
climático

Aporta
confort y
calidez

Ayuda a la
conservación
de bosques

Los productos forestales

Materias primas

- Madera
- Biomasa

Productos de primera transformación

- Madera aserrada
- Madera tratada
- Postes y estacas
- Embalaje

Productos de segunda transformación

- Mueble
- Estructuras
- Madera técnica



El sector productivo de la madera



Bosque > 18.000 Mha

- ✓ Gran variabilidad de bosques.
- ✓ Distintos tipos de productos.
- ✓ Muchos condicionantes.

¡SOSTENIBILIDAD!



Industria primera transformación < 800 empresas

- ✓ Escasos centros de transformación.
- ✓ Concentrados.
- ✓ Gran variabilidad de escalas.

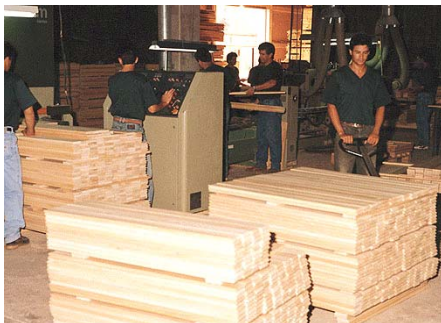

Industria segunda transformación > 18.000 empresas

- ✓ Carpintería local – gran fábrica
- ✓ Distribuidos por todo el territorio.

La demanda

- ✓ La escala va de lo local a lo nacional.

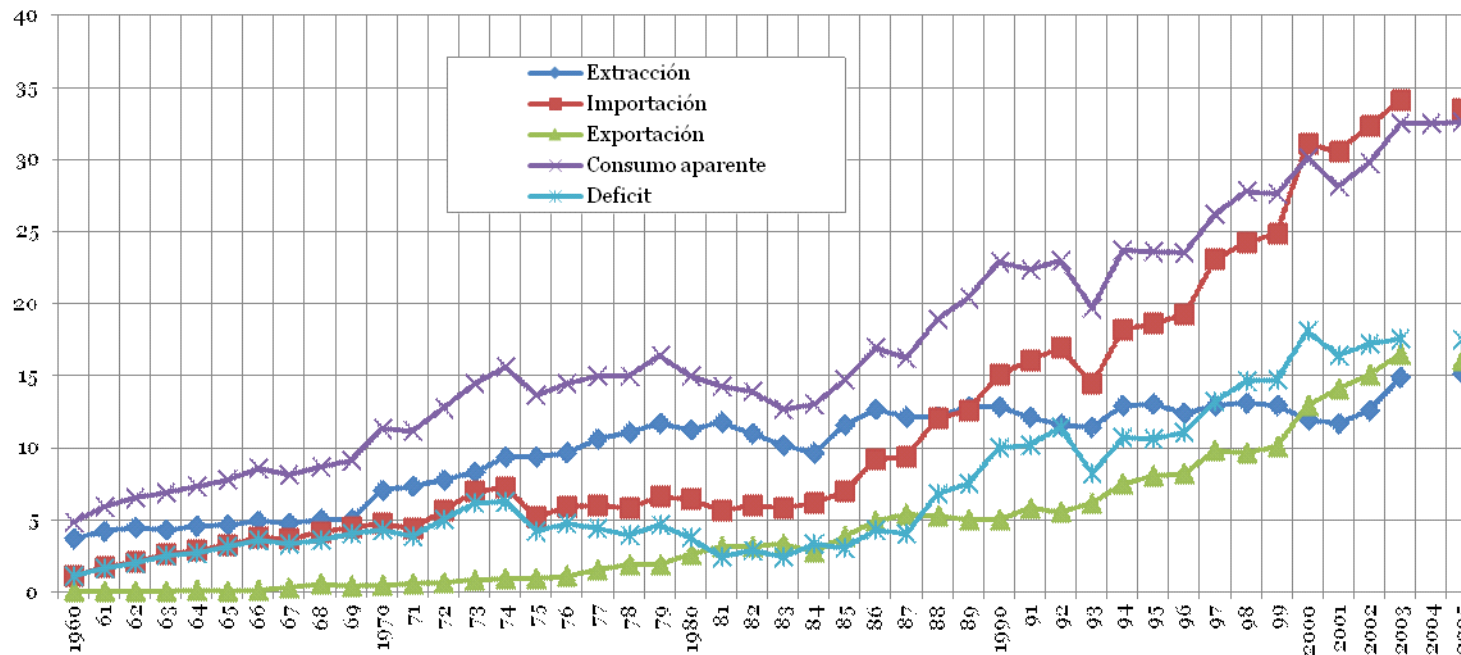

- ✓ Consumo nacional de 37 Mm³ y producción de 19 Mm³.
- ✓ Aprovechamiento de menos de un 40 % del crecimiento anual de madera.
- ✓ Consumo aparente de 0,72 m³/habitante-año frente a 1,2 m³/habitante año en UE.

Nuestras iniciativas

Movilización de recursos

- ✓ Evaluación de recursos. LIDAR.
- ✓ Gestión forestal sostenible.

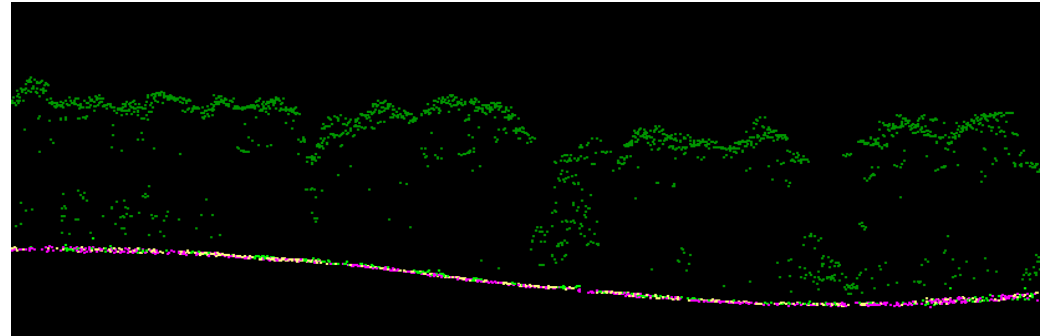

Proceso productivo

- ✓ maderaldia

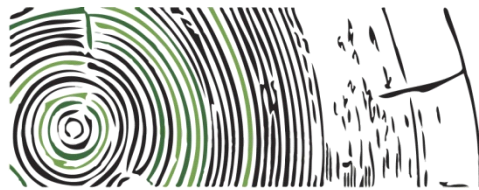

maderaldia bosque, madera y biomasa en red

- ✓ Huellacero



- ✓ Servicios a industrias locales

Movilización de recursos

Inventario

$$N = b_0 + (LFCC^{**}b_1) * (LH_{95}^{**}b_2) * (LI_{10}^{**}b_3);$$

Mediciones de campo

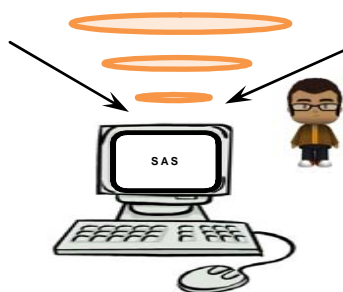
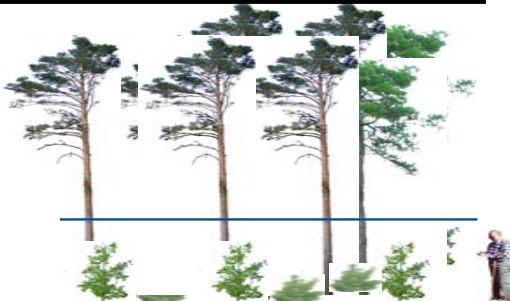

Mediciones LIDAR

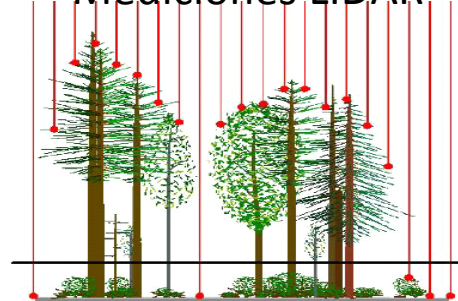

Gestión forestal sostenible





Publicidad de
productos y
servicios



Informes



Actualidad

Innovación



Nuevos **canales de mercado**

Ponemos en contacto a demandantes y proveedores a través de
maderaldia.com

Facilitamos el
contacto entre
proveedores y clientes



Fomentamos el **USO** de
la **madera** y la **biomasa**
entre empresas y
particulares

Visor de aprovechamientos de madera

Licitaciones de productos forestales

Consulta de información
 Seleccione, entre las capas consultables disponibles, de la que quiere obtener información:

Licitaciones abiertas

Fecha publicación: 2012-04-20
 Plazo: 2012-05-05
 Enlace:
 Provincia: Guadalajara
 Municipio: Galve de Sorbe
 Especie: *Pinus sylvestris*
 Cubicación (m³): 500.0000000000
 Tasación: 15000.00000000

- Licitaciones abiertas
- Licitaciones próximas a finalizar
- Licitaciones cerradas

WGS84
 Zoom: 6 | X: -3.79837 | Y: 37.65670

Licitaciones cerradas, Licitaciones abiertas - Capas del proyecto

Informes de mercado

APROVECHAMIENTOS MADERABLES MARZO 2012

Contiene un balance de la madera subastada a nivel nacional en el mes de marzo de 2012, y se analiza a través de comparaciones de precios y volúmenes con gráficos por CCAA, provincia y especies. Los datos se han obtenido principalmente de licitaciones y subastas públicas, no obstante también se han utilizado otros fuentes de interés. Para el mes de marzo el estudio se ha elaborado con un total de 280 expedientes.

maderaldia
31/03/2012

% de m de madera por CCAA (marzo 2012)

Castilla y León	44%
Castilla-La Mancha	5%
Castilla y León	5%
Castilla-La Mancha	5%
Castilla-La Mancha	5%
Castilla-La Mancha	5%
Castilla-La Mancha	5%
Castilla-La Mancha	5%
Castilla-La Mancha	5%
Castilla-La Mancha	5%

Durante el mes de marzo ha salido a subasta un total de 310.874 m³ de madera, con un valor acumulado de licitación de 7.323.389 euros. Las CCAA con mayor volumen de madera subastada son Castilla-La Mancha, con un 44% del total de las subastas nacionales, Castilla y León con un 44%, seguida de Asturias con un 5% y País Vasco con un 5%. Además que hay CCAA que no han subastado madera en este mes como por ejemplo Murcia o Cataluña.

m³ de madera por provincias (marzo 2012)

Castilla-La Mancha	134.664 m ³
Castilla y León	95.447 m ³
Asturias	15.438 m ³
País Vasco	15.438 m ³
Extremadura	15.438 m ³
Castilla-La Mancha	15.438 m ³
Castilla-La Mancha	15.438 m ³
Castilla-La Mancha	15.438 m ³
Castilla-La Mancha	15.438 m ³
Castilla-La Mancha	15.438 m ³
Castilla-La Mancha	15.438 m ³

Respecto a la subasta de madera por provincias, destaca Castilla-La Mancha con 134.664 m³, seguida de León con 95.447 m³ y Asturias con 15.438 m³.

m³ de madera por especies (marzo 2012)

<i>Pinus sylvestris</i>	35%
<i>Quercus</i>	35%
<i>Pinus pinaster</i>	15%
Otros	15%

La especie más predominante en las subastas es *Pinus sylvestris* con el 35% del total, seguida de *Quercus* con el 35% y de *Pinus pinaster* con el 15%. El grupo otros está formado por un conjunto de varias especies con menor presencia individual a nivel nacional, pero que en conjunto alcanza un 15%.

El precio medio de venta de madera en el mes de marzo es 23,98 euros/m³.
 El precio máximo corresponde a la especie *Pinus pinaster* con 85,71 euros/m³.

maderaldia © Agresta www.maderaldia.com 975120022 info@maderaldia.com